

THÀNH TRẠNG
Theo Văn Bản số 21/2015
Ngày 18 tháng 8 năm 2015
Ký tên

SỞ XÂY DỰNG AN GIANG
THÀNH ĐINH
Theo Văn Bản số 21/2015
Ngày 18 tháng 8 năm 2015
Ký tên

PHÊ DUYỆT
THÀNH AN GIANG
Theo Văn Bản số 21/2015
Ngày 18 tháng 8 năm 2015
Ký tên



PHẦN THIẾT KẾ
CÔNG TY TNHH TƯ VẤN - XÂY DỰNG
NGUYỄN HỒNG TRUNG
TP. BẠCH DÂN, QUẬN 2, TP. HỒ CHÍ MINH - VIỆT NAM 2015

Hàng Mục		THIẾT KẾ THI CÔNG
PHẦN CƠ ĐIỆN NƠI NHÀ CHINH CAO 7		TẦNG VÀ TRƯNG TẦM MANG LƯỚI
BÀN VẼ		
BỆNH VIỆN LUNG BƯỚU		KIẾN GIẢNG DUY MÔ ĐỒ GIỚI DUNG
CÔNG TRÌNH		
THIẾT KẾ THI CÔNG		
PHẦN CƠ ĐIỆN NƠI NHÀ CHINH CAO 7		TẦNG VÀ TRƯNG TẦM MANG LƯỚI
BÀN VẼ		

MẶT BẰNG TRÍCH ĐOẠN 2 TẦNG 5

31 32 33 34 35

A B C D E F G H H'

1400 6400 6400 6400 6400 6400 6400 6400 520

1500 9600 9600 9600 9600 9600 9600 9600 86



THẨM TRA

Itheo Yán Bản số 43, KOT

Ngày 11 tháng 1 năm 2005

Kết thúc

SỞ XÂY DỰNG AN GIANG

THẨM ĐỊNH

THẨM ĐỊNH
Theo văn bản số 153, SMD-QLĐT XD
Ngày 18 tháng 8 năm 2025

KAY IBON

THE UNIVERSITY OF CHICAGO

CÔNG TY TNHH TƯ VẤN - XÂY DỰNG

NGUYEN HONG TRUNG

PHẠC GIÀ NGUYỄN, 3 THÁNG 10... NĂM 20...

11

pull down

1

TRƯỜNG ĐẠI HỌC KHOA HỌC QUỐC GIA

1. The first step is to identify the problem or question that needs to be answered. This involves understanding the context and the specific requirements of the task.

ĐỀ THI VÀO TRẦN LƯƠNG

1	2	3	4	5	6	7	8	9	10	11	12	13	14	15	16	17	18	19	20	21	22	23	24	25	26	27	28	29	30	31	32	33	34	35	36	37	38	39	40	41	42	43	44	45	46	47	48	49	50	51	52	53	54	55	56	57	58	59	60	61	62	63	64	65	66	67	68	69	70	71	72	73	74	75	76	77	78	79	80	81	82	83	84	85	86	87	88	89	90	91	92	93	94	95	96	97	98	99	100
---	---	---	---	---	---	---	---	---	----	----	----	----	----	----	----	----	----	----	----	----	----	----	----	----	----	----	----	----	----	----	----	----	----	----	----	----	----	----	----	----	----	----	----	----	----	----	----	----	----	----	----	----	----	----	----	----	----	----	----	----	----	----	----	----	----	----	----	----	----	----	----	----	----	----	----	----	----	----	----	----	----	----	----	----	----	----	----	----	----	----	----	----	----	----	----	----	----	----	-----

	10	considered relevant studies	10
--	----	-----------------------------	----

NGUYỄN CHÍ TÂM

1. The first step is to identify the problem or question that needs to be answered. This involves understanding the context and the specific requirements of the task.

TRADE MARK	MADE IN	CHINA
------------	---------	-------

NAME: _____

Submitted: 11/10/2010
Accepted: 02/02/2011

BỆNH VIỆN LUNG BƯU

KIẾN GIANG QUÝ MỌI 400 GIƯỜNG.

HANG MJC

THIEF AND THE DOGS

ĐẠI HỘI ĐẢNG BỘ THÀNH PHỐ HỒ CHÍ MINH

TÀNG VÀ TRUNG TÂM NĂNG LƯỢNG

also we

500

MẬT BẢNG TRÍCH ĐOẠN 3 THÁNG :

Journal of Management Inquiry 20(1) 3-17

DATE: 11/09
PAGE: 10

10

10

86400 9600 9600 9600 9600 9600 1500

36

37

38

39

40

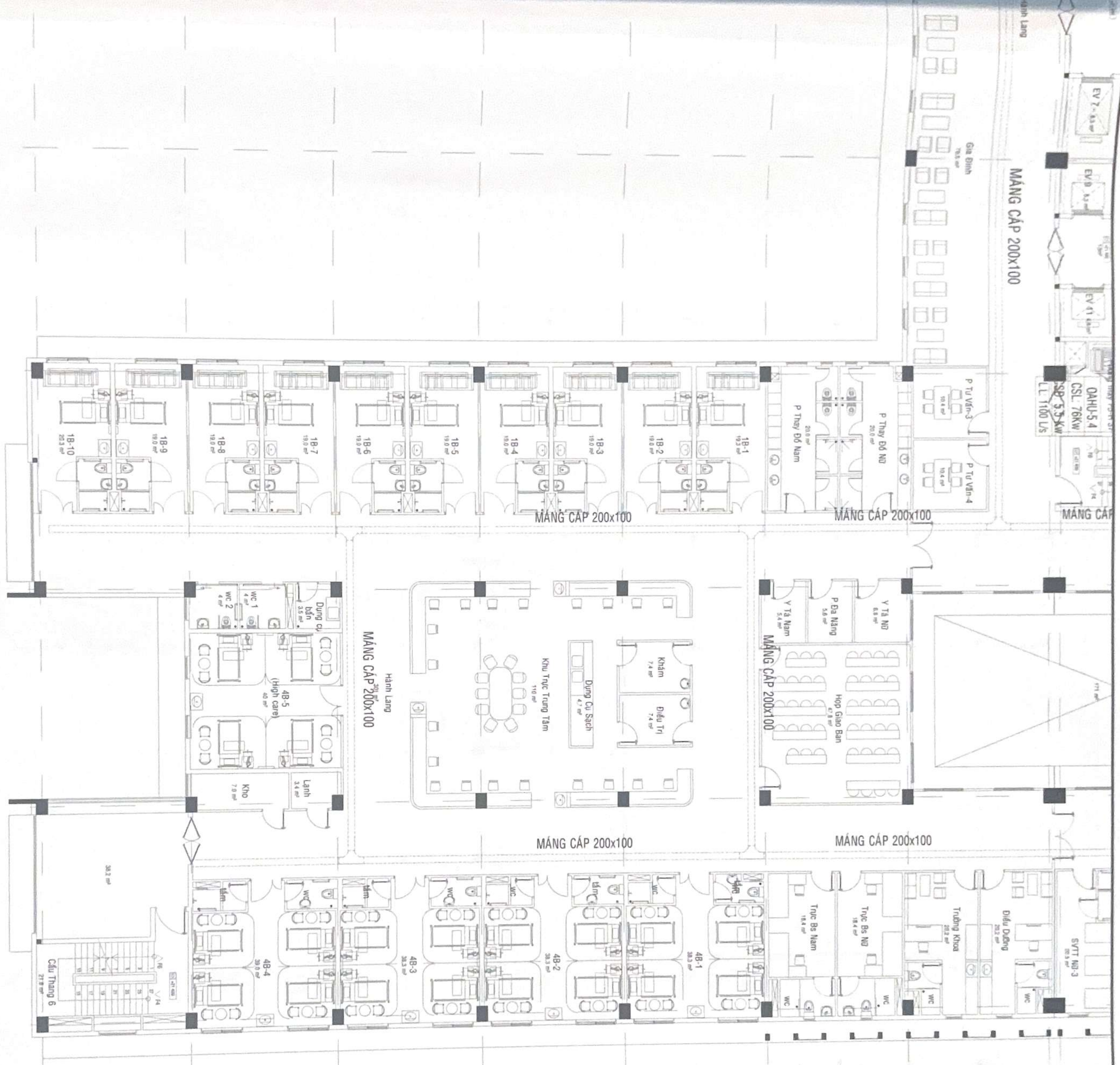

CTY CP TƯ VẤN KỸ DUNG KIẾN GIANG
THẨM TRA
Theo Văn bản số 43/KH
Ngày 12 tháng 8 năm 2015
Ký tên: [Signature]

SƠ XÂY DỰNG AN GIANG
THẨM Duyệt
Theo Văn bản số 153/SXD-AN
Ngày 12 tháng 8 năm 2015
Ký tên: [Signature]

PHI DUYẾT
THI AN GIANG
Theo Văn bản số 34/QĐ-MT
Ngày 12 tháng 8 năm 2015
Ký tên: [Signature]

ĐƠN THẦU THIẾT KẾ
CÔNG TY TNHH TƯ VẤN - XÂY DỰNG
NGUYỄN HỒNG TRUNG
TP. PHƯỚC GIÀ, QUẬN 5, THÀNH. HỒ CHÍ MINH

PHẦN MỤC
THIẾT KẾ THỦ CÔNG
PHẠM CỐ ĐỨC (MỘT MẶT CHẠM CẠM)
TẦNG VÀ TRƯỜNG TẦNG VÀNG LƯỚI
MẶT VẼ

MẶT ĐƯỜNG TRƯỚC ĐƯỜNG 4 TẦNG 5
TỶ LỆ 1:1000 BẢN VẼ: C/2015-08-4

I

J

K

L

M

N

O

P

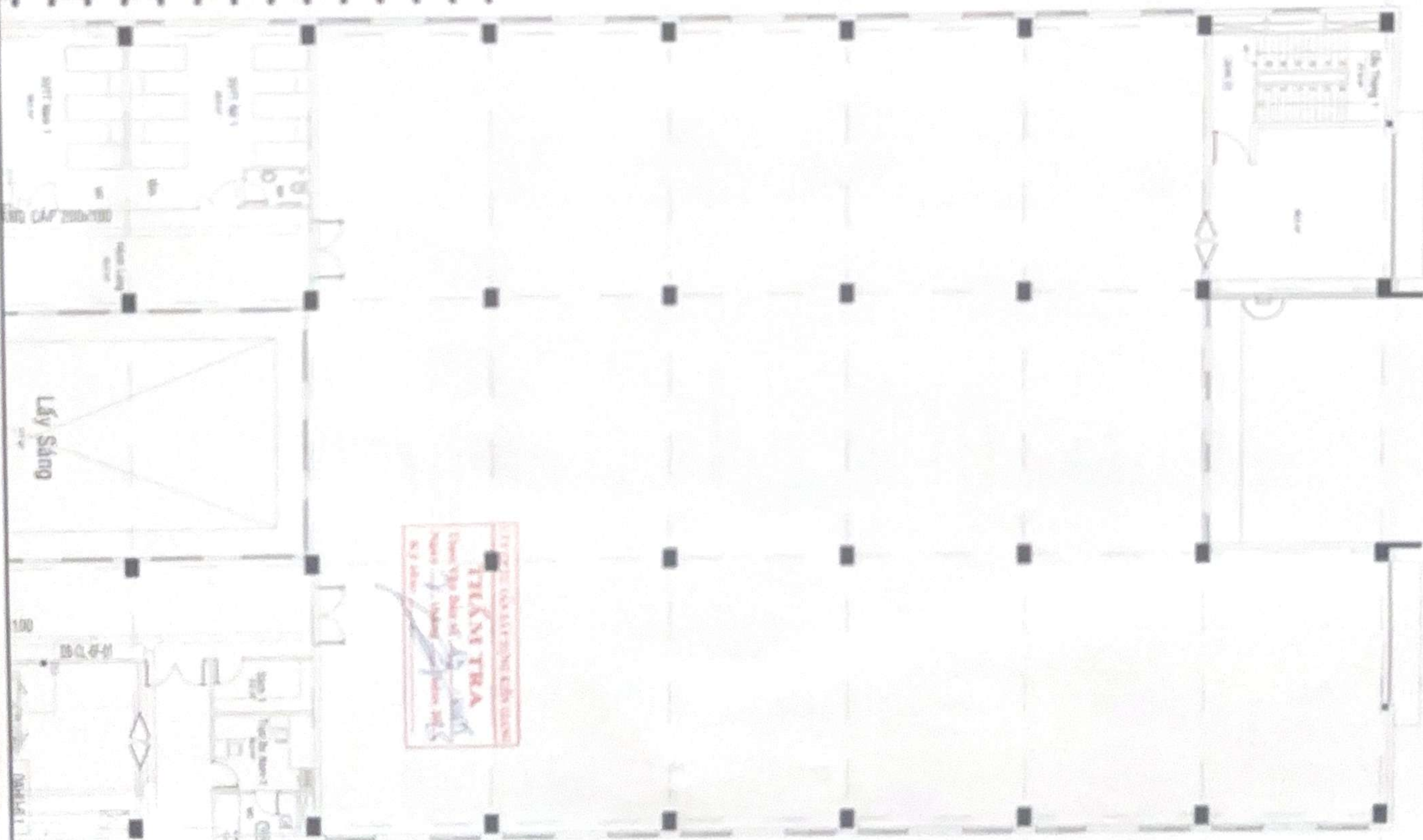

THANH TRIA
Đơn vị thi công
Số 10/2000-000

SỐ 10/2000-000
Đơn vị thi công
Số 10/2000-000

Số 10/2000-000
Đơn vị thi công
Số 10/2000-000

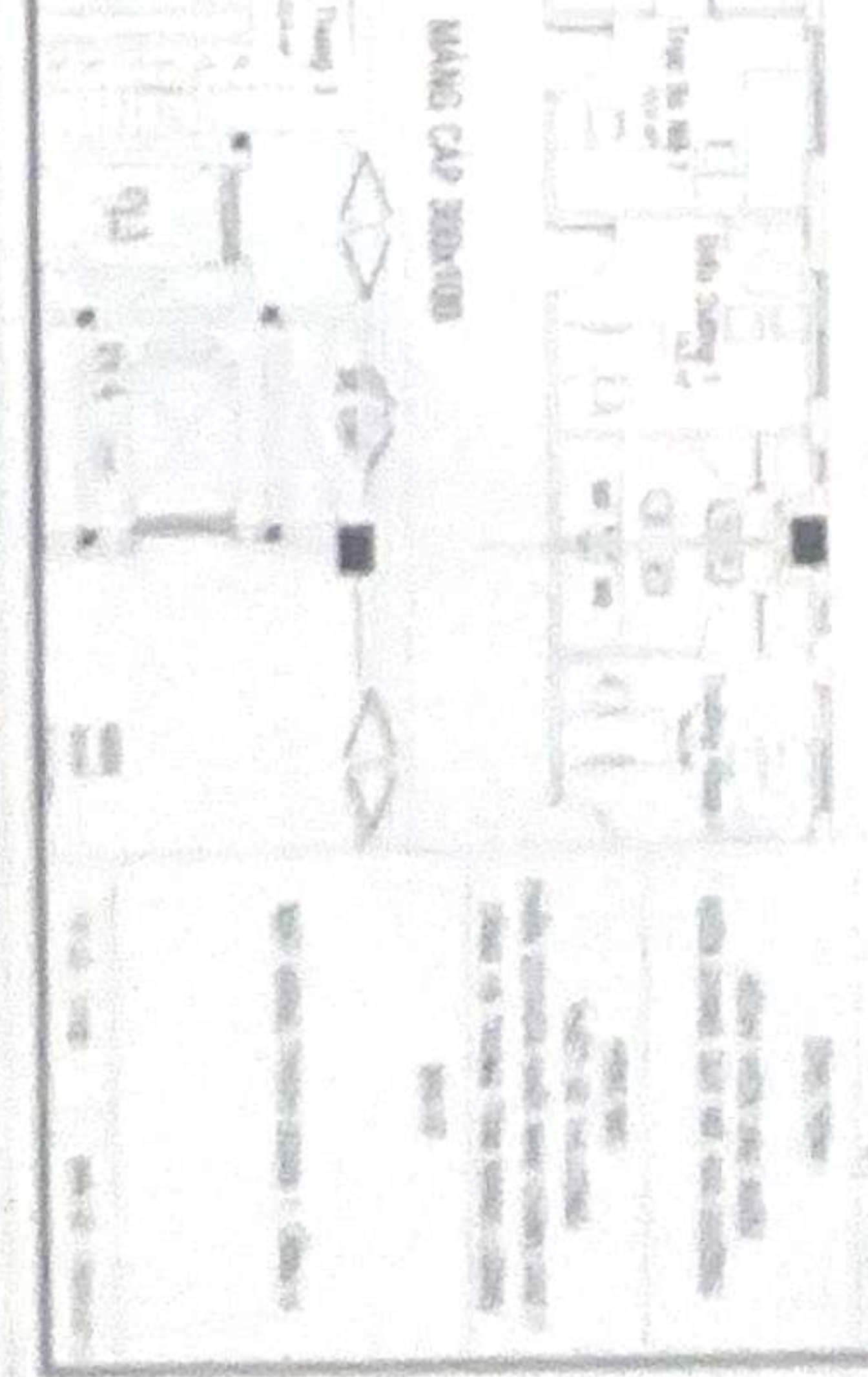

Đơn vị thi công
Số 10/2000-000

86400
9600

9600

9600

9600

9600

1500

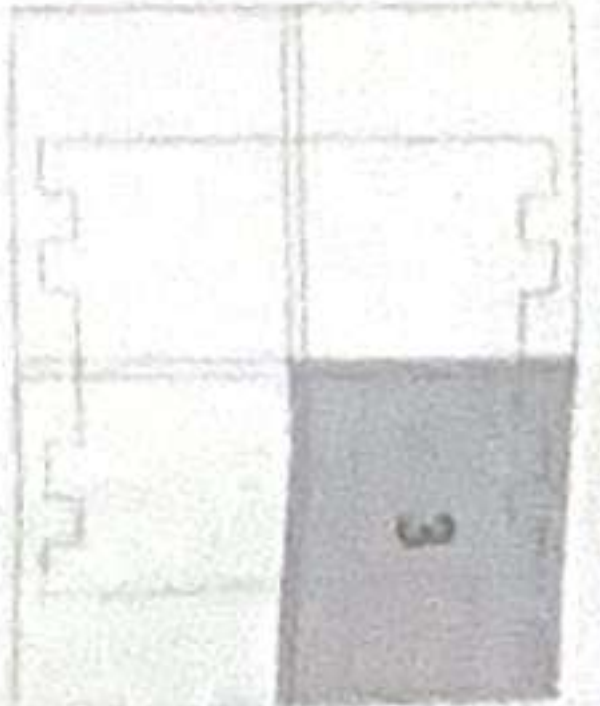

3

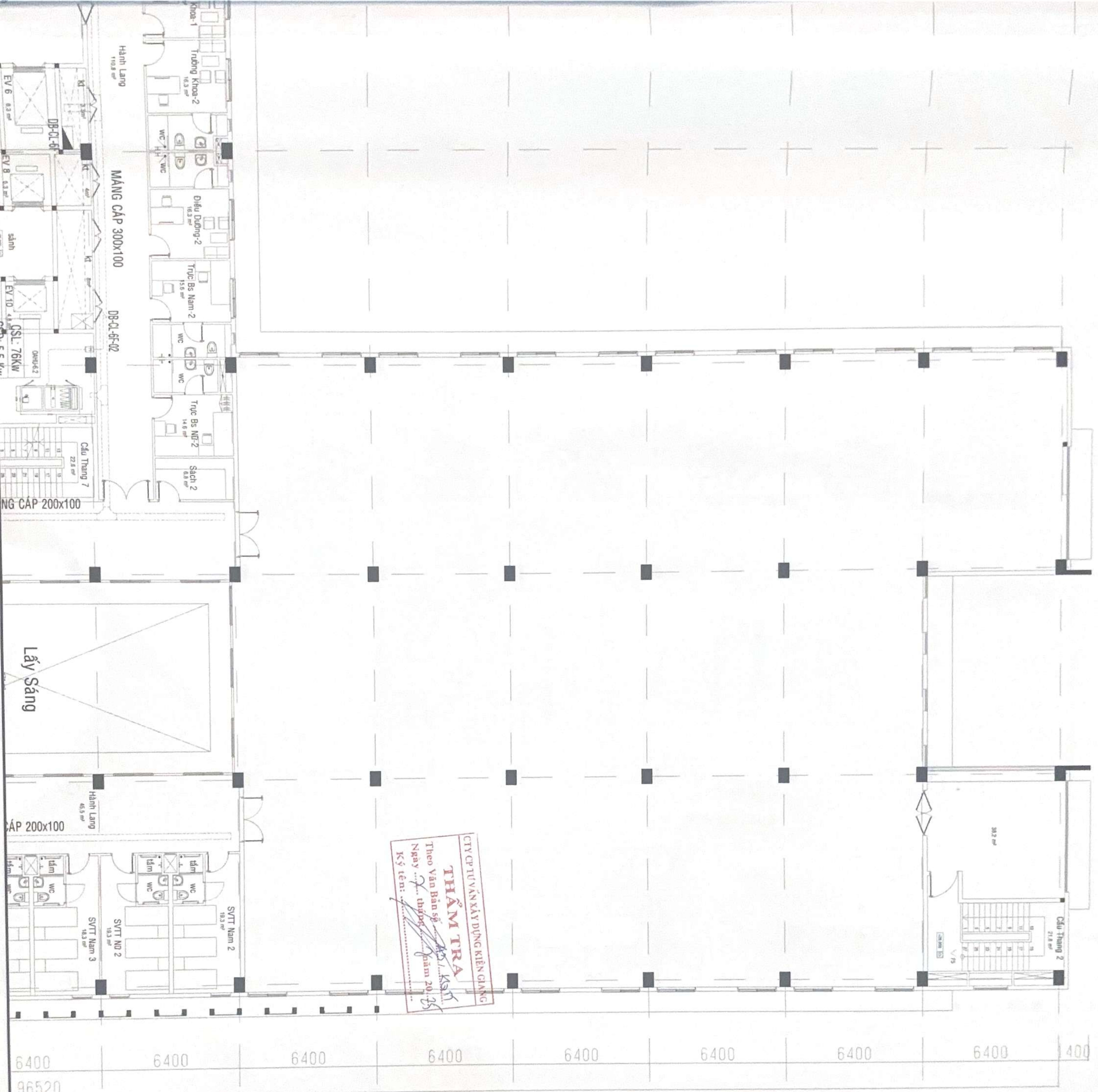

CTY TƯ VẤN XÂY DỰNG KIẾN GIẢNG
THẨM TRÁ
Theo Văn Bản số 1853/SĐ-QĐ/ND
Ngày 19 tháng 8 năm 2023
Ký tên: *[Signature]*

SỞ XÂY DỰNG AN GIANG

Theo Văn Bản số 1853/SĐ-QĐ/ND
Ngày 19 tháng 8 năm 2023

Ký tên: *[Signature]*

ỦY BAN QUẢN LÝ VÀ CHỈ ĐẠO
THÀNH PHỐ AN GIANG
PHIẾ DUYỆT
Theo Quyết định số 148/QĐ-UBND
Ngày 19 tháng 8 năm 2023
Ký hiệu: *[Signature]*



CÔNG TY NHÀ THẦU THIẾT KẾ
CÔNG TY TNHH TƯ VẤN - XÂY DỰNG
NGUYỄN HỒNG TRUNG
TP. BẠCH GIÀ, QUẬN 1, TP. HỒ CHÍ MINH, VIỆT NAM

CHỈ NHẪM	10 TRẦN LƯƠNG	0
CHỈ THỊ	THÀNH NHƯC QUANG HUY	0
THIẾT KẾ	NGUYỄN CHÍ THẠCH	0
KẾ MẠ	TRẦN NHƯC QUANG HUY	0

SẴN VIỆN LƯƠNG GIỮU
KIẾN GIẢNG DUYỆT MÔ HÌNH GIỮU

PHẦN CỨ ĐỂ N KẾ M CHỈ ĐẠO CHỈ ĐẠO 7
TÁNG VÀ TRƯỜNG TẦNG MANG LƯƠNG

MAT BẢNG TRÍCH ĐOẠN 3 TẦNG 8

TỔ KẾ TRƯỜNG BẢNG VẼ CHỈ ĐẠO 3

